

CHU | UVC
BRUGMANN

BEELDENPORTAAL

Korte handleiding

CHU | UVC
BRUGMANN

[Informatie](#)

CHU|UVC BRUGMANN

Toegang tot alle records van een bezoek.

Gelieve uw Toegangscode en Controlecode in te geven. Deze informatie vindt u op het document dat werd overhandigd tijdens uw bezoek aan de dienst medische beeldvorming.

Toegangscode

Controlecode

ENTER

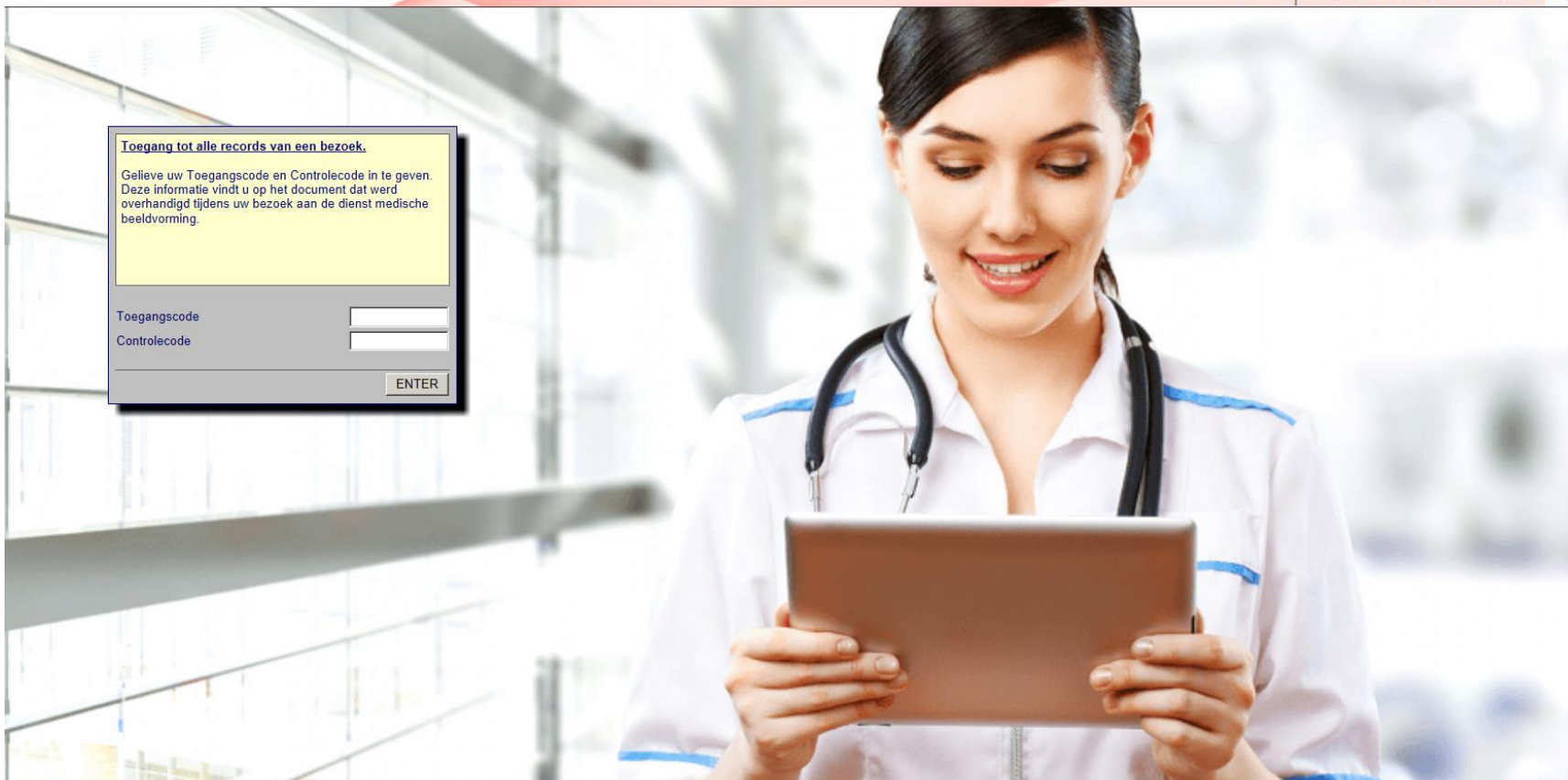

OPSTARTEN en VERBINDEN

Ga naar volgende url : <https://imaging.chu-brugmann.be> en log je in met de toegangscode en controlecode die vermeld staan op het document dat u ontving of op het rapport van het onderzoek.

CHU JUVC BRUGMANN

Informatie

Toegang tot alle records van een bezoek.

Gelieve uw Toegangscode en Controlecode in te geven. Deze informatie vindt u op het document dat werd overhandigd tijdens uw bezoek aan de dienst medische beeldvorming.

Toegangscode

Controlecode

ENTER

AGFA HealthCare

Browser compatibiliteitslijst

Copyright (c) 2015 Agfa HealthCare N.V., Septestraat 27, B-2940, Mortsel, Belgium.

HOOFDMENU

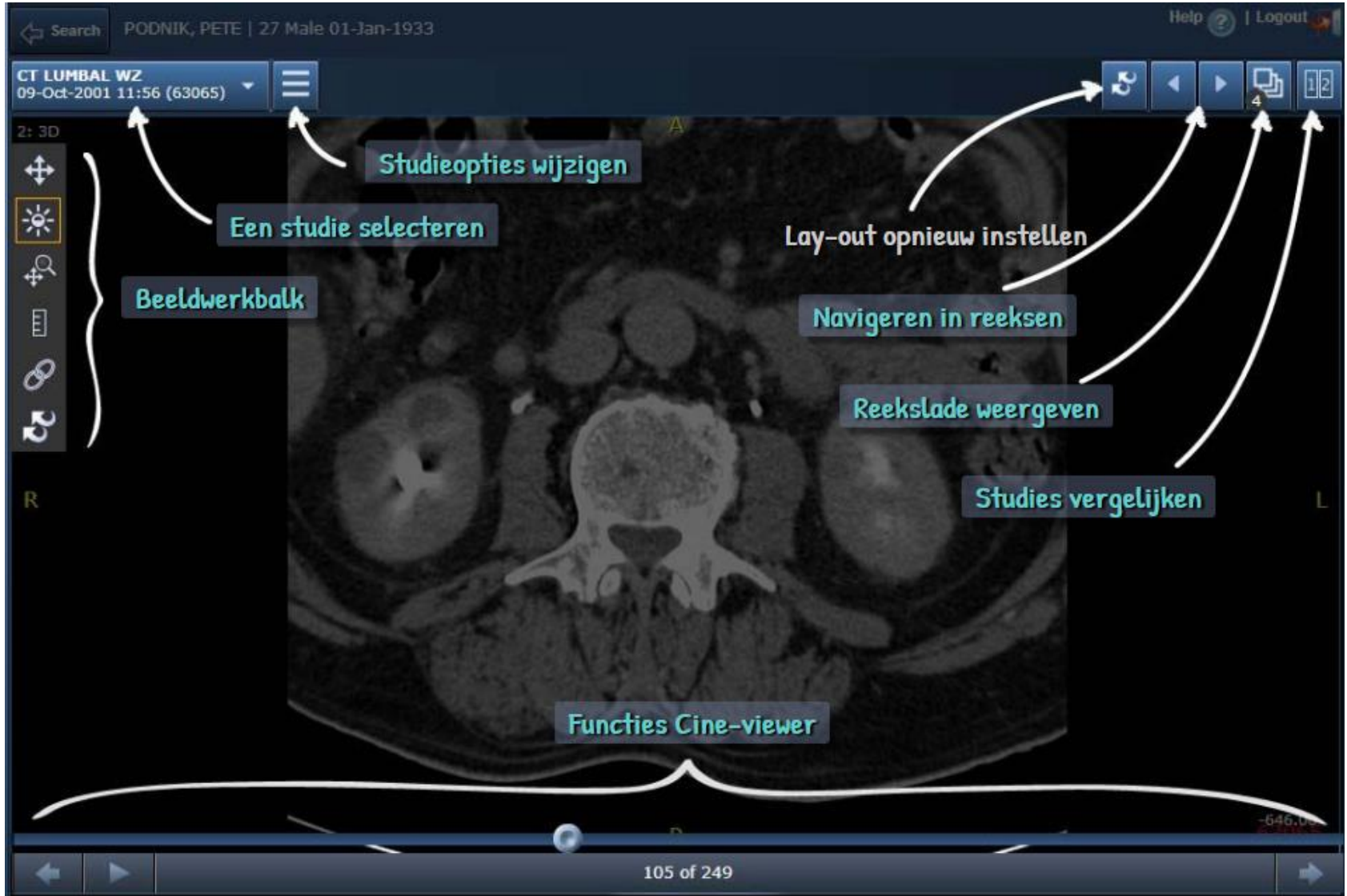

WEERGAVE OPTIES

- REPORTS**
 - Study Comments (checked)
- LAYOUT**
 - 1x1 Layout (selected)
 - 2x1 Layout
 - 2x2 Layout
- SHARE STUDY**
 - Share Study (QR code icon)
- IMPORTANT IMAGES**
 - For Patient (checked)

Annotations in Dutch point to these options:

- 'Verslagen weergeven' points to 'Study Comments'.
- 'Lay-out beeld wijzigen' points to the 'LAYOUT' section.
- 'QR-code ophalen om te delen met een mobiel apparaat' points to 'Share Study'.
- 'Alleen belangrijke beelden tonen' points to 'For Patient'.

Other interface elements include a 'Startpositie' button at the bottom right, a '105 of 249' page indicator at the bottom center, and navigation controls at the bottom left.

NAVIGATIE IN BEELDSERIE

Search PODNIK, PETE | 27 Male 01-Jan-1933 Help | Logout

CT LUMBAL WZ
09-Oct-2001 11:56 (63065)

2: 3D

Aantal series 4

1: Topogram

2: 3D

3: SAG

4: SAG (Series 3)

Startpositie U kunt een reeks weergegeven door op een reeks in het reeksvak te tikken of hieruit te slepen

Huidige weergegeven reeks

105 of 249

-646,00

R

NAVIGATIE IN DE BEELDEN

Search PODNIK, PETE | 27 Male 01-Jan-1933 Help | Logout

CT LUMBAL WZ
09-Oct-2001 11:56 (63065)

2: 3D

Startpositie

R L

Eén beeld achteruit gaan

Afspelen

Verslepen om te navigeren door de reeks

Beeldnummer

105 of 249

Naar volgende beeld gaan

-646,00

NAVIGATIE IN CINEVIEW MODUS

Search: PODNIK, PETE | 27 Male 01-Jan-1933

CT LUMBAL WZ
09-Oct-2001 11:56 (63065)

2: 3D

Startpositie

Afspeelsnelheid aanpassen

Waarschuwing: trage beeldsnelheid

Heen-en-weer

Herhalen

Pauze

Verslepen om te navigeren door de reeks

Bijknippen links

Bijknippen rechts

105 of 249

BEELDEN BEWERKEN

Search PODNIK, PETE | 27 Male 01-Jan-1933 Help ? | Logout

CT LUMBAL WZ
09-Oct-2001 11:56 (63065)

2: 3D

Beelden omdraaien of roteren

Helderheid/contrast (Window/Level) instellen

Zoomen of pannen

Metingen schuifmaat

Reeksen koppelen

Alle transformaties resetten

R L

Startpositie

-646.00

105 of 249

INDICATOREN VOOR ORIENTATIE

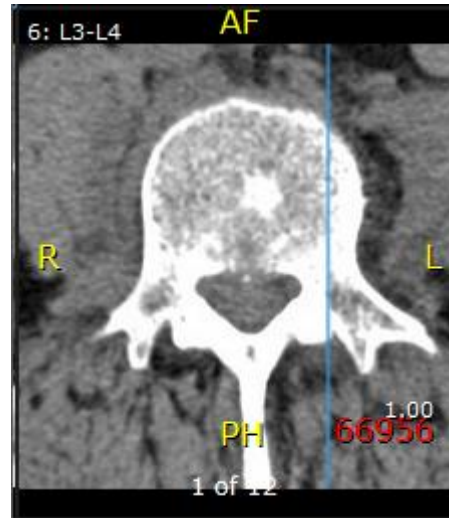

A = anterior
P = posterior
H = hoofd
F = voet
L = links
R = rechts

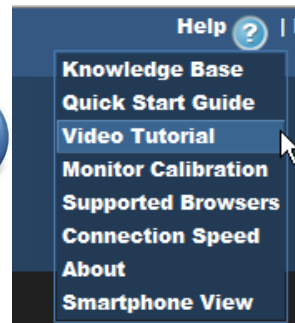

Een uitgebreid online help menu en meerdere video tutorials zijn beschikbaar via de applicatie zelf : klik in de rechter bovenhoek op de “Help” knop.

Een aantal functies die hierin worden beschreven zijn niet aanwezig in dit Beeldenportaal.