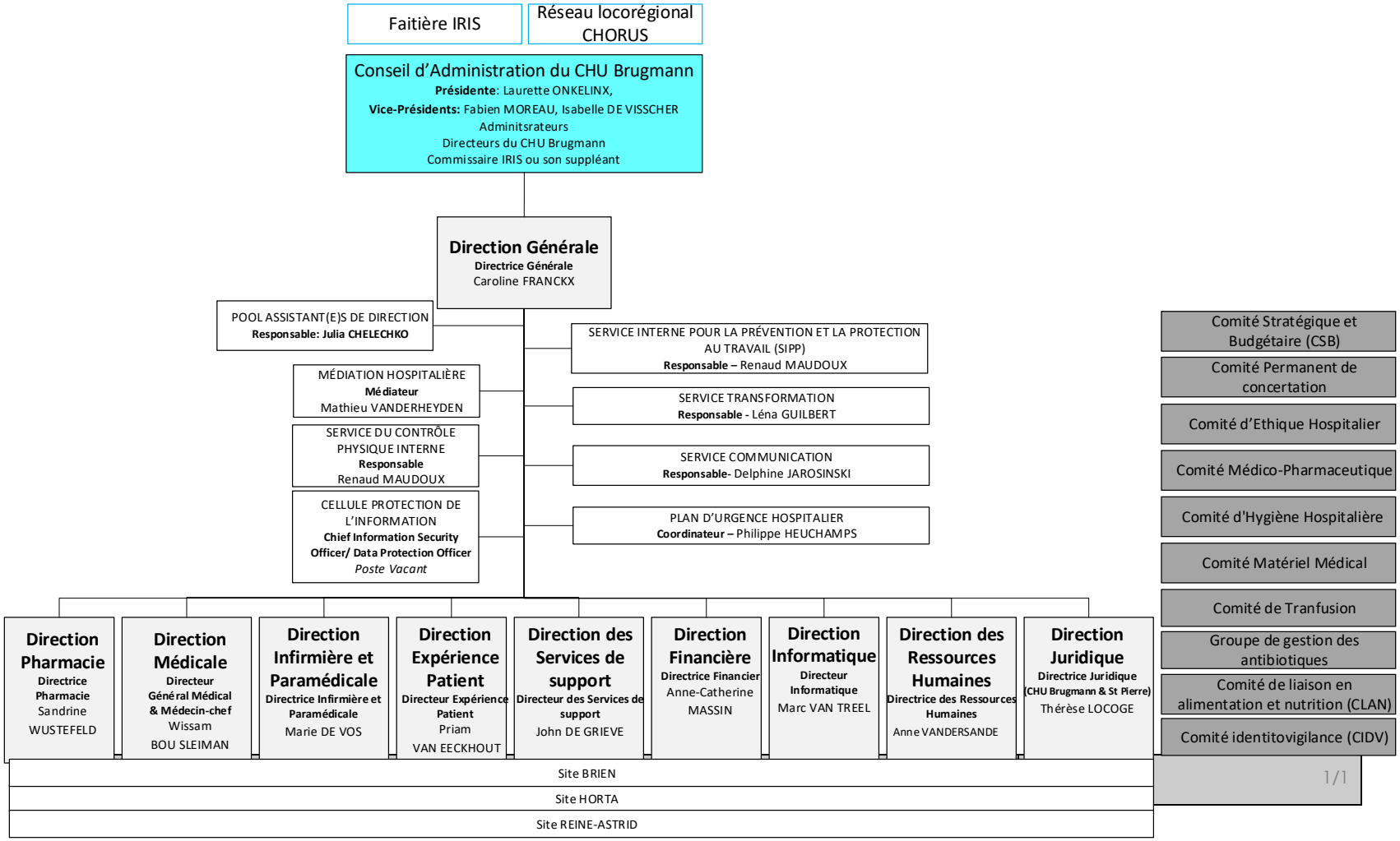CHU Brugmann\Cellule Qualité et Sécurité	FLUX	
	Organigramme nominatif CHU Brugmann	
Version : 005	Rédigé par : Delphine JAROSINSKI, Therese LOCOGE, Léna GUILBERT, Priam VAN EECKHOUT, Marie DE VOS, Wissam BOU SLEIMAN, Anne catherine MASSIN, Eric [RENIERE], Marc VAN TREEL	Approuvé par : Caroline FRANCKX
Mise en application : 01 Jul 2025	Vérifié par : Marie DE VOS