Organigramme CHU Brugmann

Mise en application: juin 2026

Approuvé par : Caroline Franckx
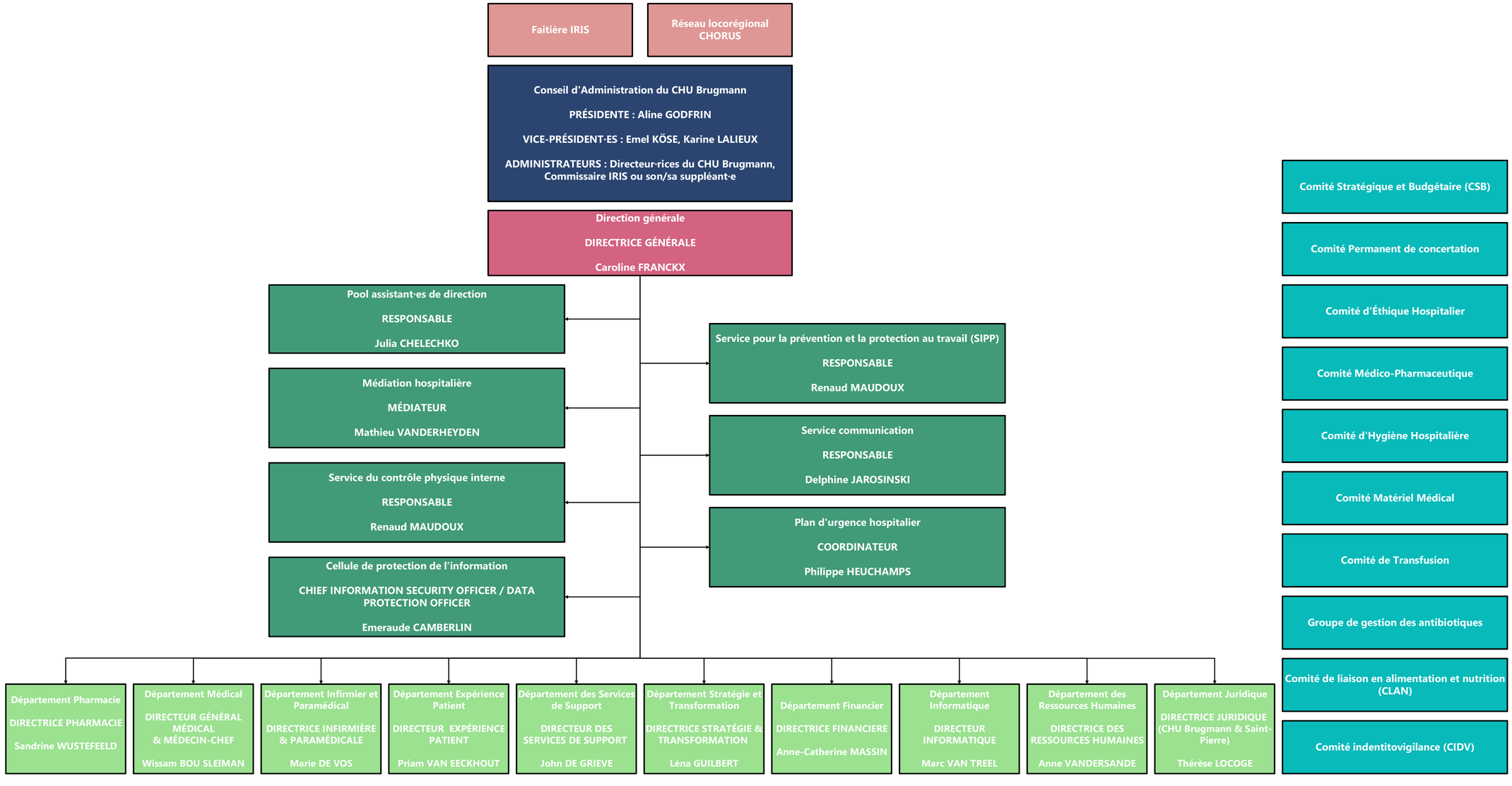
Réseau et structure de coordination
Conseil d'administration
Direction générale
Directeur·trice de département
Comité